

ÚZEMNÝ PLÁN OBCE DLHÁ - ZMENY A DOPLNKY 5/2020

Za humnami od mlyna

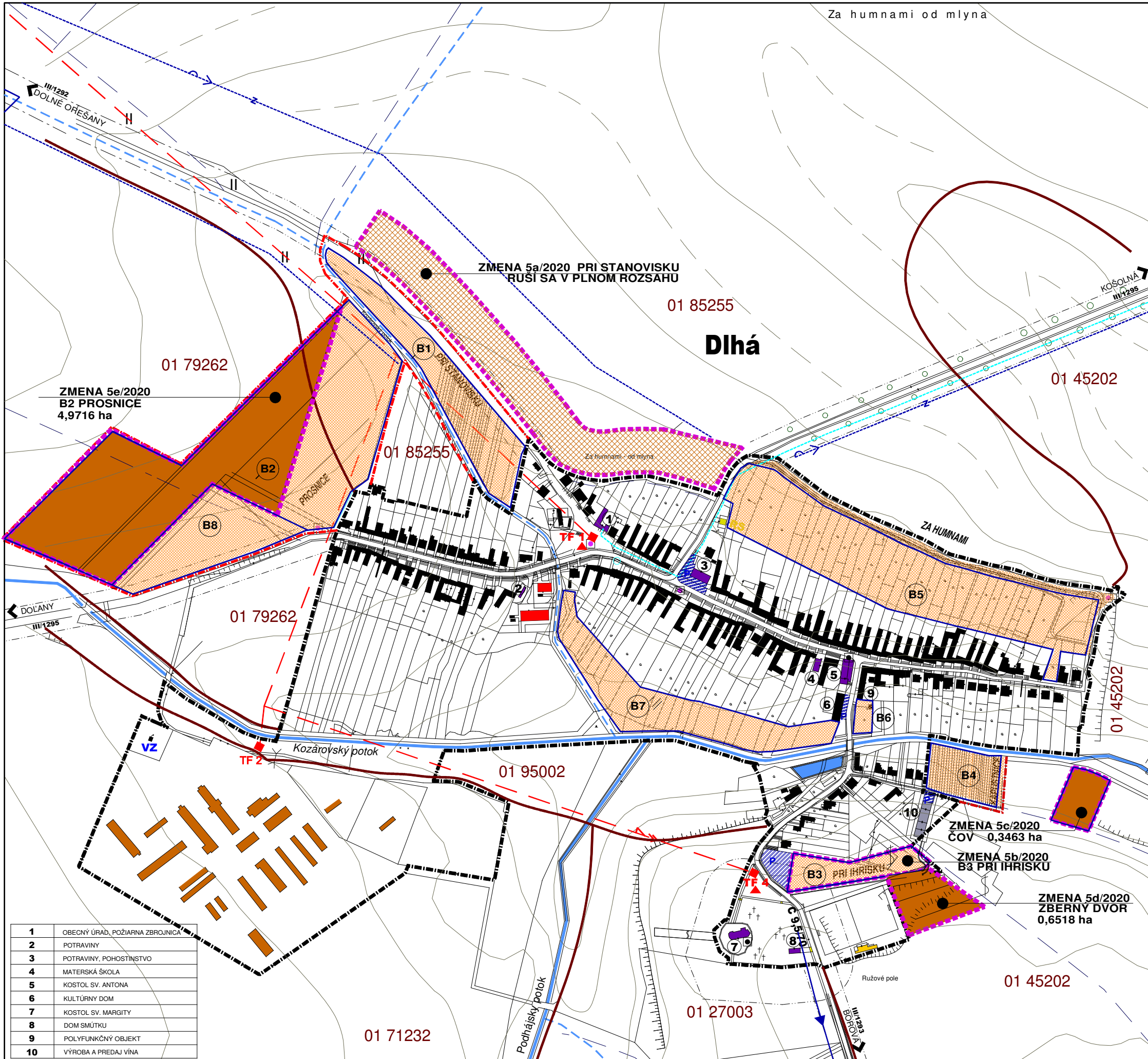

JESTV.STAV	NÁVRH	VÝHLAD	
			HRANICA ZASTAVANÉHO ÚZEMIA
			PLOCHY BÝVANIA - RODINNÉ DOMY
			PLOCHY BÝVANIA - BYTOVÉ DOMY
			PLOCHY OBČIANSKEJ VYBAVENOSTI
			PLOCHY POLYFUNKČNÝCH OBJEKTOV
			PLOCHY ŠPORTU A REKREÁCIE
			ZMIEŠANÁ PLOCHA-VÝROBA/BÝVANIE
			PLOCHY POTRAVINÁRSKEHO PRIEMYSLU
			PLOCHY POĽNOHOSP. VÝROBY, SKLADOV
			KULTÚRNA PAMIATKA / PAMATIHODNOSŤ
			CINTORÍN
			VODNÝ TOK
			VODNÁ PLOCHA
			VYUŽITIE PF NA NEPOĽNOHOSPODÁRSKE ÚČELY
			HRANICE BPEJ, KÓD, SKUPINA
			REGULAČNÁ STANICA PLYNU
			TRAFOSTANICA
			VODNÝ ZDROJ PRE PD
			OCHRANNÉ PÁSMA ROZNEHO DRUHU

LEGENDA ZMENA 5/2020	
	HRANICA ZMENEY 5/2020
	VYUŽITIE PF NA NEPOĽNOHOSPODÁRSKE ÚČELY
	VRÁTENIE PF NA POĽNOHOSPODÁRSKE ÚČELY

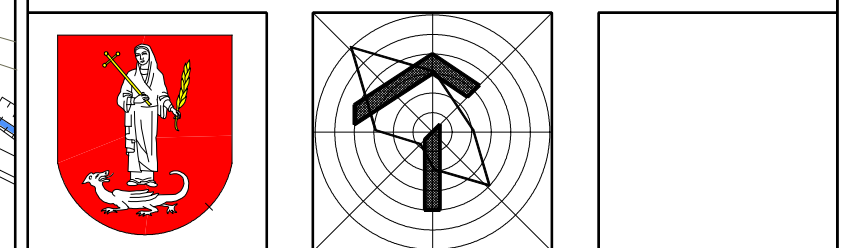

ÚZEMNÝ PLÁN OBCE DLHÁ
ZMENY A DOPLNKY 5/2020

NÁVRH
 OBSTARÁVATEĽ : OBEC DLHÁ
 SPRACOVATEĽ : A5 ATELIÉR ARCHITEKTÚRY A URBANIZMU TRNAVA

VYUŽITIE PF NA NEPOĽNOHOSPODÁRSKE ÚČELY
 zmena 5a/2020, 5b/2020, 5c/2020, 5d/2020, 5e/2020

HLAVNÝ RIEŠITEĽ : ING.ARCH. PETER ODNAGA

1:5 000 **7a** 08/2022

- | | |
|----|--------------------------------|
| 1 | OBECNÝ ÚRAD, POŽIARNA ZBRONICA |
| 2 | POTRAVINY, POHOSTINSTVO |
| 3 | POTRAVINY, POHOSTINSTVO |
| 4 | MATERSKÁ ŠKOLA |
| 5 | KOSTOL SV. ANTONA |
| 6 | KULTÚRNY DOM |
| 7 | KOSTOL SV. MARGITY |
| 8 | DOM SMŮTKU |
| 9 | POLYFUNKČNÝ OBJEKT |
| 10 | VÝROBA A PREDAJ VÍNA |