

# ÚZEMNÝ PLÁN OBCE DLHÁ - ZMENY A DOPLNKY 5/2020

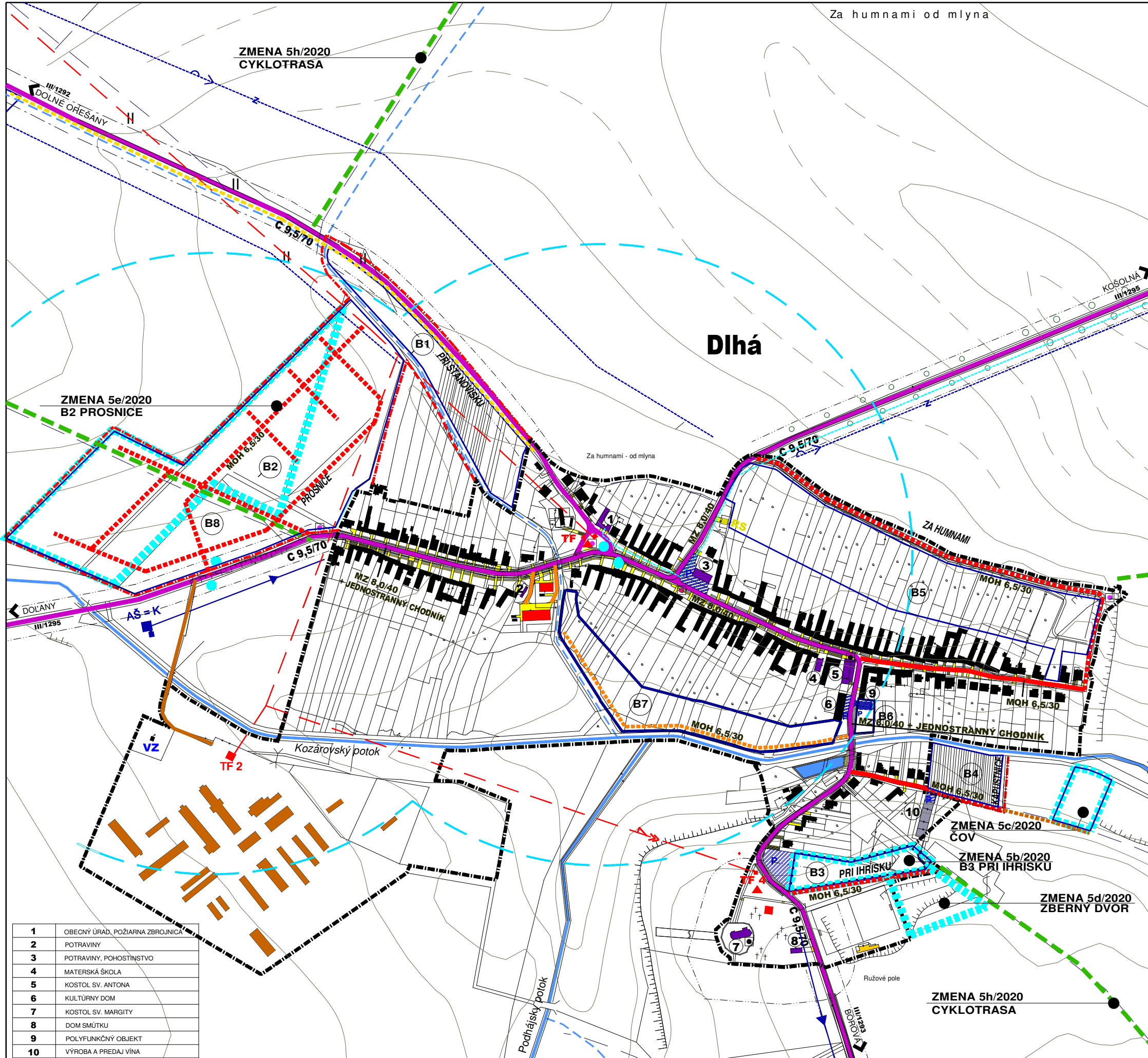

JESTV.STAV	NÁVRH	VÝHLAD	
			HRANICA ZASTAVANÉHO ÚZEMIA
			PLOCHY BÝVANIA - RODINNÉ DOMY
			PLOCHY BÝVANIA - BYTOVÉ DOMY
			PLOCHY OBČIANSKEJ VYBAVENOSTI
			PLOCHY POLYFUNKČNÝCH OBJEKTOV
			PLOCHY ŠPORTU A REKREÁCIE
			ZMIEŠANÁ PLOCHA-VÝROBA/BÝVANIE
			PLOCHY POTRAVINÁRSKEHO PRIEMYSLU
			PLOCHY POLNOHOSP. VÝROBY, SKLADOV
			KULTÚRNA PAMIATKA / PAMATIHDNOŠŤ
			CINTORÍN
			VODNÝ TOK
			VODNÁ PLOCHA
			CESTA III. TR. V SÍDLE ZBERNÁ KOMUNIKÁCIA B1
			MIESTNA KOMUNIKÁCIA OBSLUŽNÁ C2, C3
			MIESTNA KOMUNIKÁCIA UPOKOJENÁ D1
			ÚČELOVÁ KOMUNIKÁCIA
			CYKLOTRASA
			PARKOVISKO
			CHODNÍK SAMOSTATNÝ D3
			ZASTÁVKA SAD
			IZOCHROMA DOSTUPNOSTI ZASTÁVOK MHD
			REGULAČNÁ STANICA PLYNU
			TRAFOSTANICA
			VODNÝ ZDROJ PRE PD
			OCHRANNÉ PÁSMA ROZNEHO DRUHU

**LEGENDA ZMENA 5/2020**

	HRANICA ZMENY 5/2020
	MIESTNA KOMUNIKÁCIA OBSLUŽNÁ C2, C3
	ÚČELOVÁ KOMUNIKÁCIA
	CYKLOTRASA

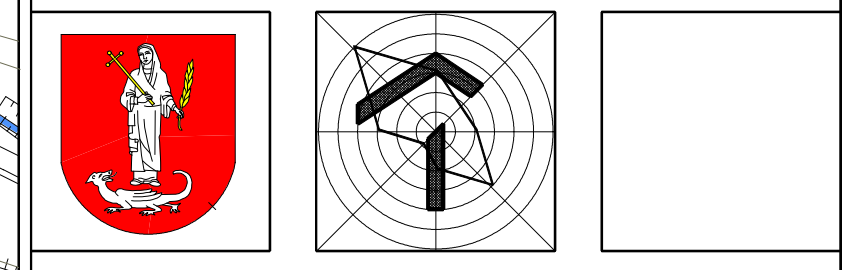

**ÚZEMNÝ PLÁN OBCE DLHÁ**  
ZMENY A DOPLNKY 5/2020

NÁVRH  
OBSTARÁVATEĽ : OBEC DLHÁ  
SPRACOVATEĽ : A5 ATELIÉR ARCHITEKTÚRY A URBANIZMU TRNAVA

**DOPRAVA**  
zmena 5b/2020, 5c/2020, 5d/2020, 5e/2020, 5h/2020

HLAVNÝ RIEŠITEĽ : ING.ARCH. PETER ODOGA

1:5 000 **4a** 08/2022

- |    |                                |
|----|--------------------------------|
| 1  | OBECNÝ ÚRAD, POŽIARNA ZBRONICA |
| 2  | POTRAVINY                      |
| 3  | POTRAVINY, POHOSTINSTVO        |
| 4  | MATERSKÁ ŠKOLA                 |
| 5  | KOSTOL SV. ANTONA              |
| 6  | KULTÚRNY DOM                   |
| 7  | KOSTOL SV. MARGITY             |
| 8  | DOM SMÚTKU                     |
| 9  | POLYFUNKČNÝ OBJEKT             |
| 10 | VÝROBA A PREDAJ VÍNA           |